

LEGENDA

- siepe bosso progetto
- siepe gelsomino progetto
- siepe lavanda progetto
- siepe viburno progetto
- piante nuove
- siepe rosmarino esistente
- siepe gelsomino esistente
- siepe viburno esistente
- siepe alloro esistente
- siepe bosso esistente
- piante esistenti
- siepe non oggetto di intervento
- area infestata da Rhus
- area da rinnovare

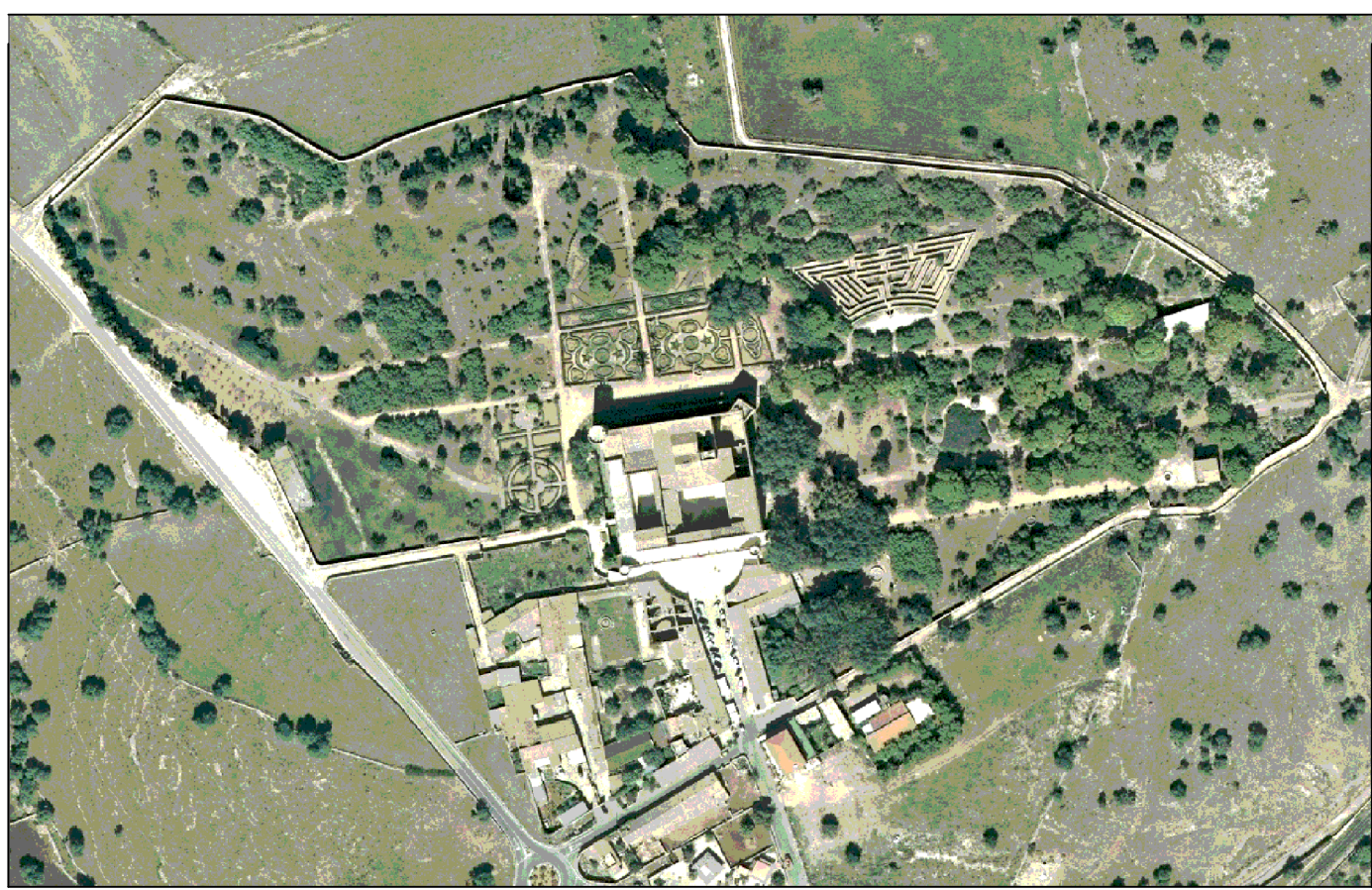

 Finanziato dall'Unione europea Resto del Carlino				COMUNE DI RAGUSA	
UFFICIO TECNICO					
PROGETTO ESECUTIVO					
COMPLETAMENTO DEL RESTAURO DEL PARCO DEL CASTELLO DI DONNAFUGATA - 1 STRALCIO IMPORTO EURO 2.000.000,00					
CUP F25F22000010006					
PROGETTISTI Arch. Grazia Acciari Ing. Giuseppe Corallo Geom. Giovanni Guardiano Geom. Giorgio Iacono		COLLABORATORI dott.Arch. Gianfabio Tomasi AGGIORNAMENTO 1 STRALCIO Arch. Gaudenzio Aresia		SCALA 1/500	TAVOLA 2.1
ELABORATO					
STATO DI FATTO E PROGETTO PIANTE E SIEPI					