

PARTICOLARE STRATIGRAFIA DELLA NUOVA PAVIMENTAZIONE SPORTIVA
PARTICOLARE PAVIMENTAZIONE SPORTIVA - SEZIONE TRASVERSALE

- Legenda
- 1 Parquet in listoni di Hevea massello - 22 mm
 - 2 Grafie metalliche, per fissaggio listoni
 - 3 Piano ripartitore / 2° orditura - 22 mm - Travetti in legno di abete, i = 150 mm
 - 4 Piano ripartitore / 1° orditura - 22 mm - Travetti in legno di abete, i = 440 mm
 - 5 Supporti elastici di neoprene - 15 mm - Maglia - i = 440 mm
 - 6 Barriera al vapore in fogli di polietilene
 - 7 Sottotondo esistente

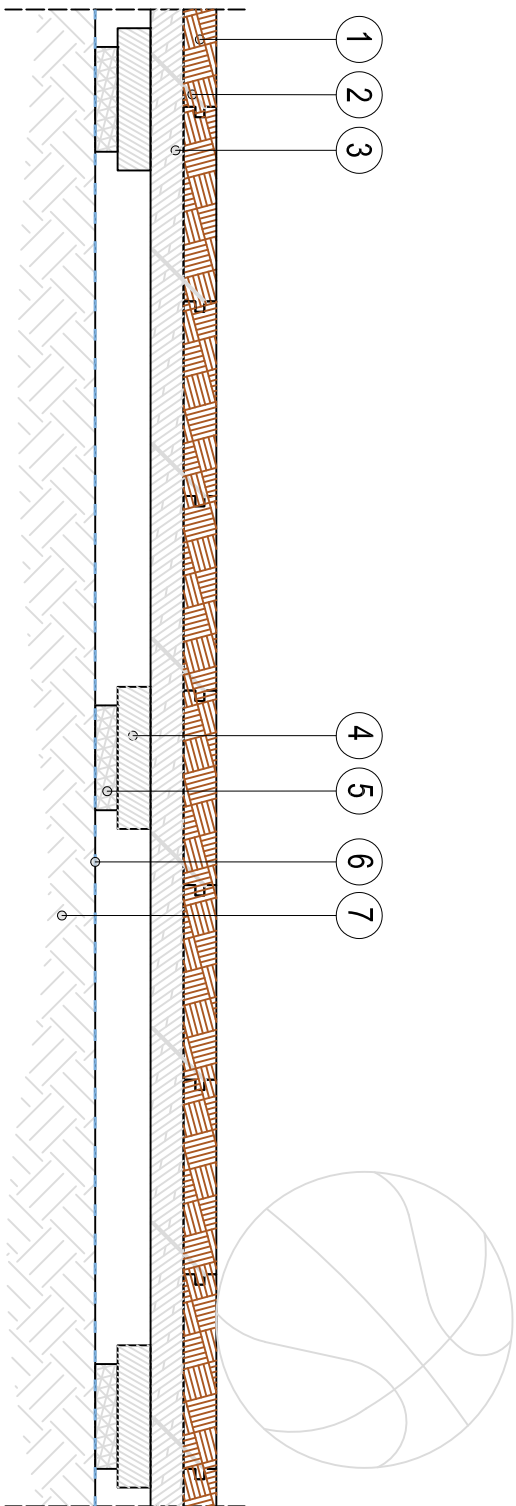

SCALA 1:50

PARTICOLARE PAVIMENTAZIONE SPORTIVA - SEZIONE LONGITUDINALE

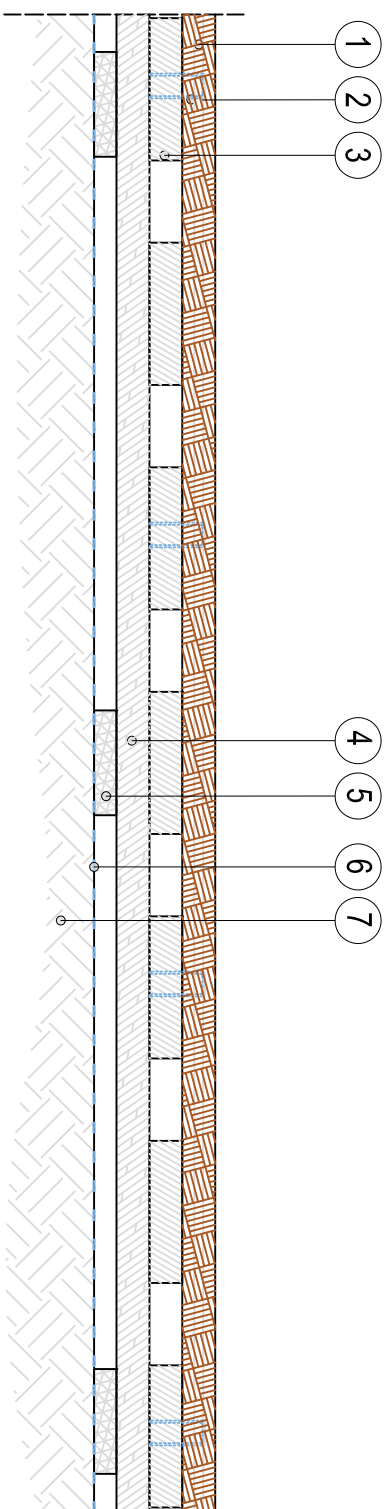

SCALA 1:50

COMUNE DI RAGUSA
UFFICIO TECNICO - SETTORE IV

PROGETTO: LAVORI DI ADEGUAMENTO ALLA NORMA CONI E
MANUTENZIONE STRAORDINARIA IMPIANTO SPORTIVO
PALAMINARDI IMPORTO COMPLESSIVO € 300.000,00

ELABORATO

Scala 1:50

ELABORATO:

PARTICOLARI COSTRUTTIVI

PROGETTISTI:
Geom. Franco Civiello

COLLABORATORI:
Ing. Laura Cilla
Ing. Lucia Sutura

RAGUSA LT 28/10/2022

COMUNE DI RAGUSA
SETTORE IV

COMUNE DI RAGUSA
SETTORE IV

Progetto esecutivo verificato ai sensi dell'art. 26
comma 6c del D.Lgs. 50/2016

Progetto esecutivo validato ai sensi e per gli effetti dell'art.26
comma 8 del D.Lgs 50/2016

Si approva in linea tecnica ai sensi dell'art. 5 comma 3 della
L.R. 12/ 2011 per l'importo complessivo di € 300.000,00

Ragusa 14/11/2022
IL RESPONSABILE DELLA VERIFICA
Geom. Lucio Catania

Ragusa 14/11/2022
IL P.R.T.P.
Geom. Vincenzo Baglieri

PARTICOLARE SMALTIMENTO ACQUE DELLE DOCCE DEGLI SPOGLATOIO GIUDICI DI GARA / ISTRUTTORI

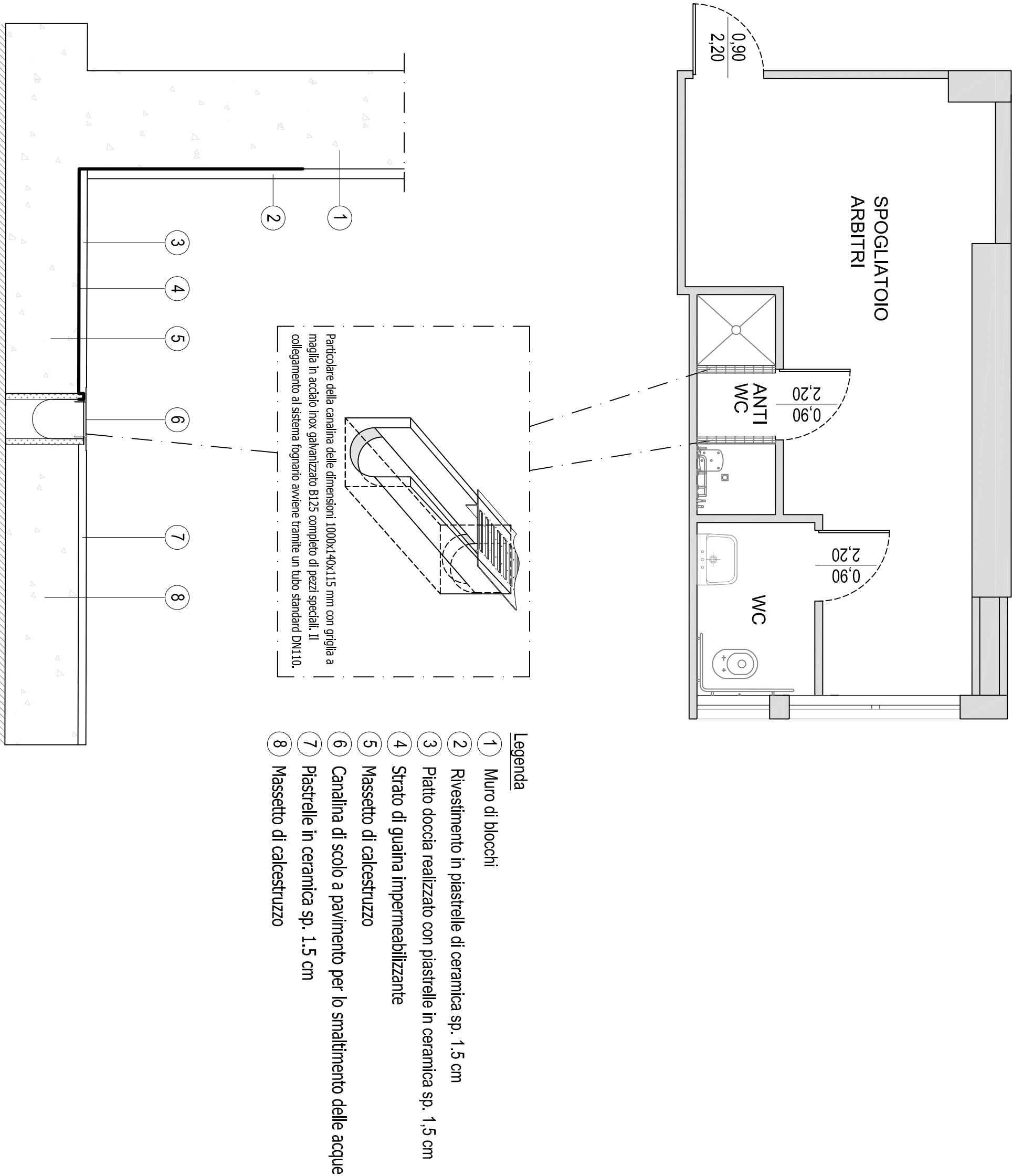

PARTICOLARE DELLE PORTE ANTIPANICO DI INGRESSO AL CAMPO DA GIOCO DA SOSTITUIRE

