

Prospetto Principale scala 1:100

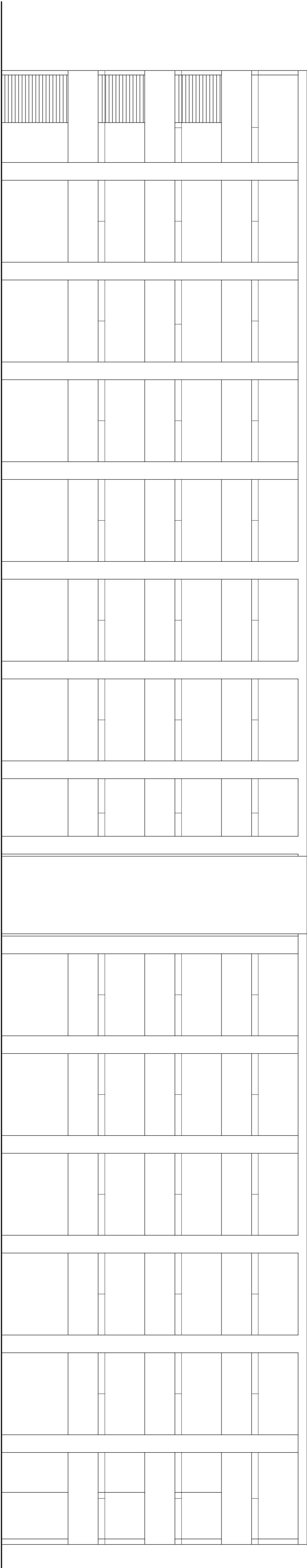

Prospetto Secondario scala 1:100

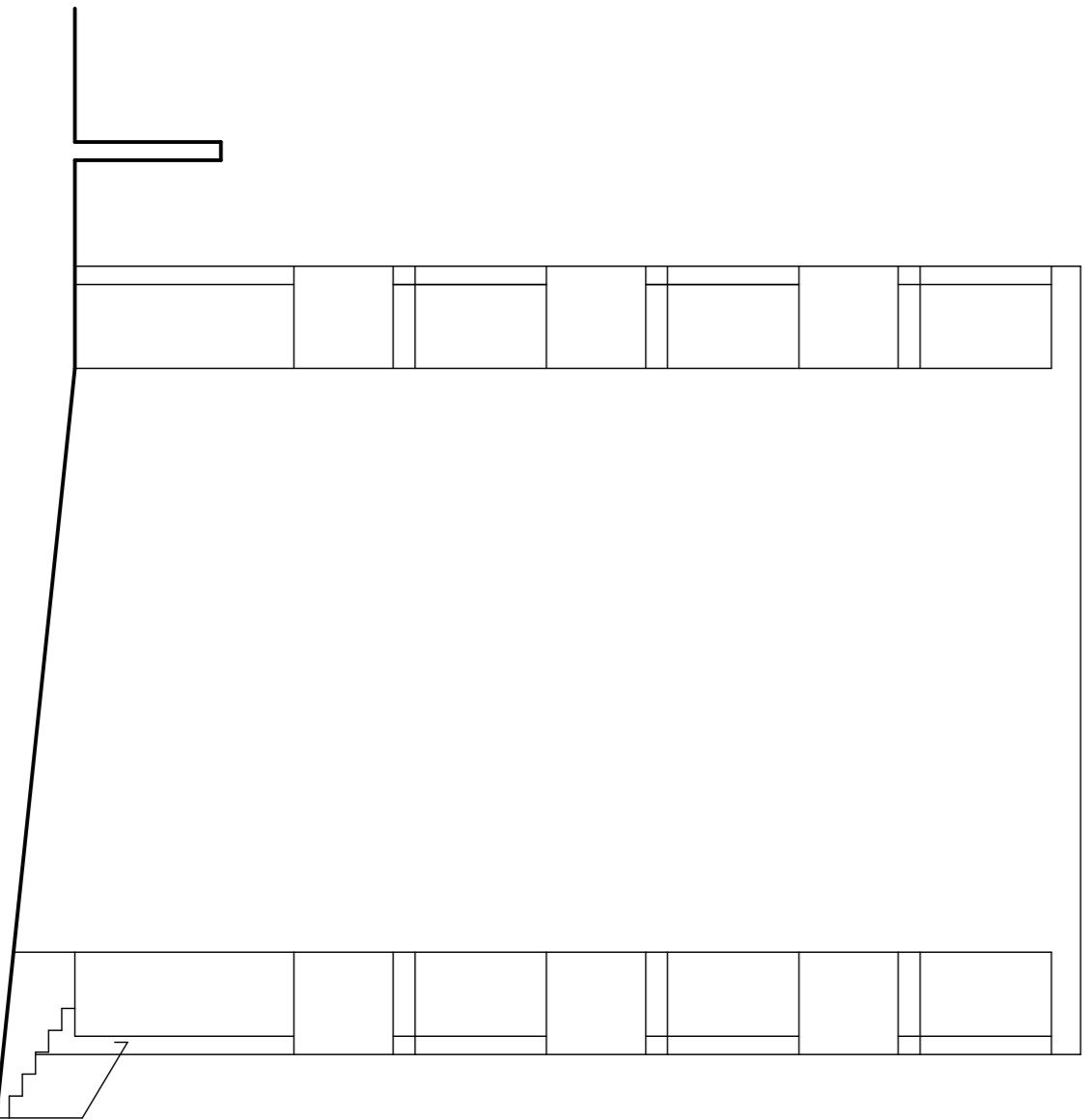

Prospetto Laterale scala 1:100

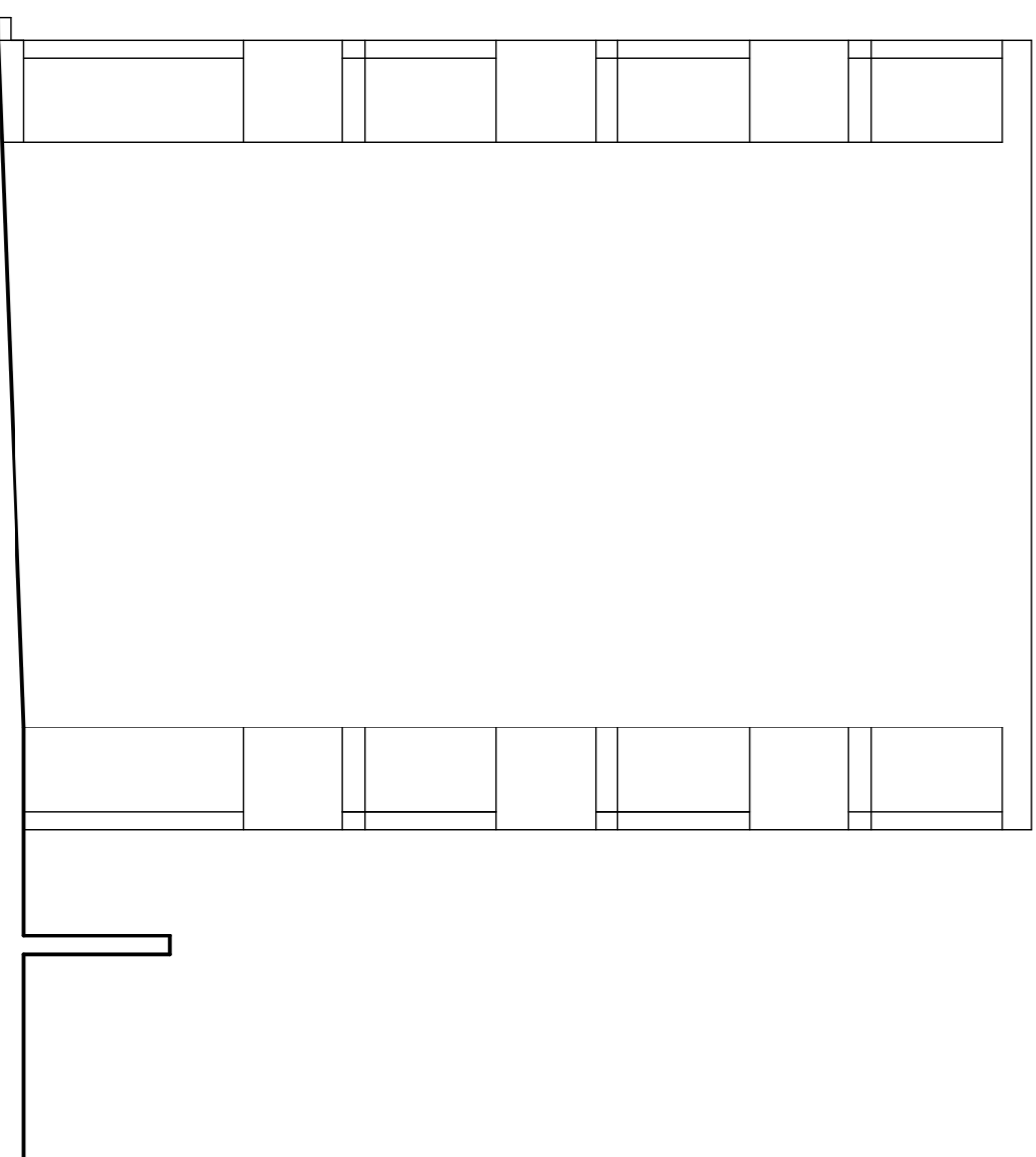

Prospetto Laterale scala 1:100

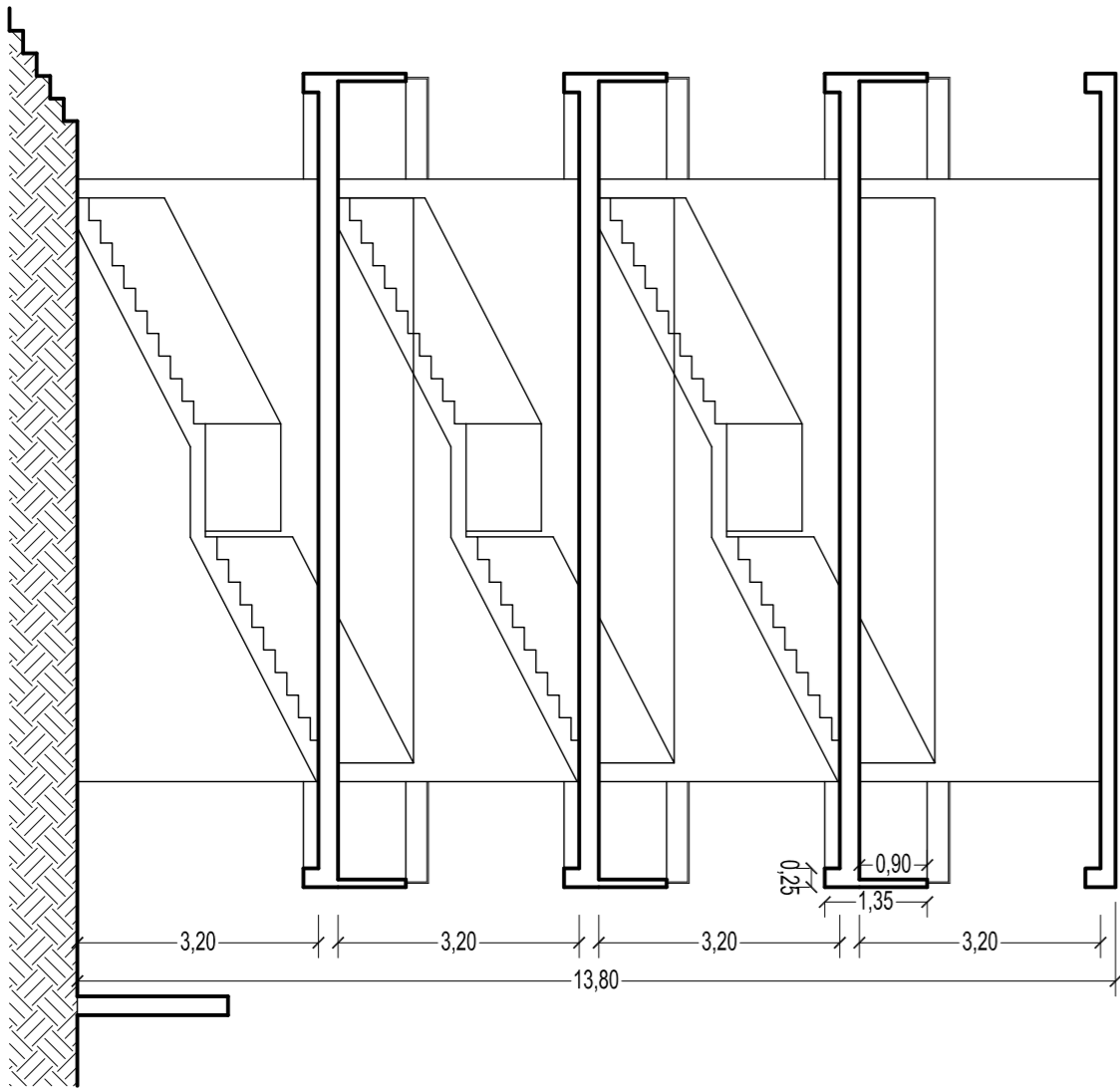

Sezione A-A scala 1:100

COMUNE DI RAGUSA			
OGGETTO			
PROGETTO ESECUTIVO			
“Lavori di risanamento e messa in sicurezza colombari nei cimiteri di Ragusa Centro e Ibla”.			
COD.LAV.		NUMERO	
CL 06_22	TAV.	4.1	
TITOLO ELABORATO			
PROGETTO ESECUTIVO			
RAGUSA IBLA			
ELABORATI IN PROGETTO			
Prospetti Stato di Progetto			
Sezione A-A Stato di Progetto			
REV.	DATA	OGGETTO DELLA MODIFICA	REDATTO/VERIFICATO/PROVATO
00	11/11/2022		
Data: 28/07/2022	Scala: 1:100		
IL progettista :		IL RUP :	
Ing. Cristina Licita		Geom. Emanuele Russo	
via Prof. Giorgio Cipolletti, 48 Ragusa 319 6959840 mail: c.licita@unirc.it		Comune di Ragusa- Settore V	
		Politiche ambientali, Energetiche e del verde pubblico-Mobilità e Protezione Civile-Servizi Cimiteriali.	
		Il Dirigente	
Questo disegno è proprietà riservata e non può essere ricopiato, riprodotto o mostrato a terzi senza nostra autorizzazione scritta.			