

**LEGENDA**

- siepe bosso progetto
- siepe gelsomino progetto
- siepe lavanda progetto
- siepe viburno progetto
- piante nuove
- siepe rosmarino esistente
- siepe gelsomino esistente
- siepe viburno esistente
- siepe alloro esistente
- siepe bosso esistente
- piante esistenti
- siepe non oggetto di intervento
- area infestata da Rhus
- area da rinnovare

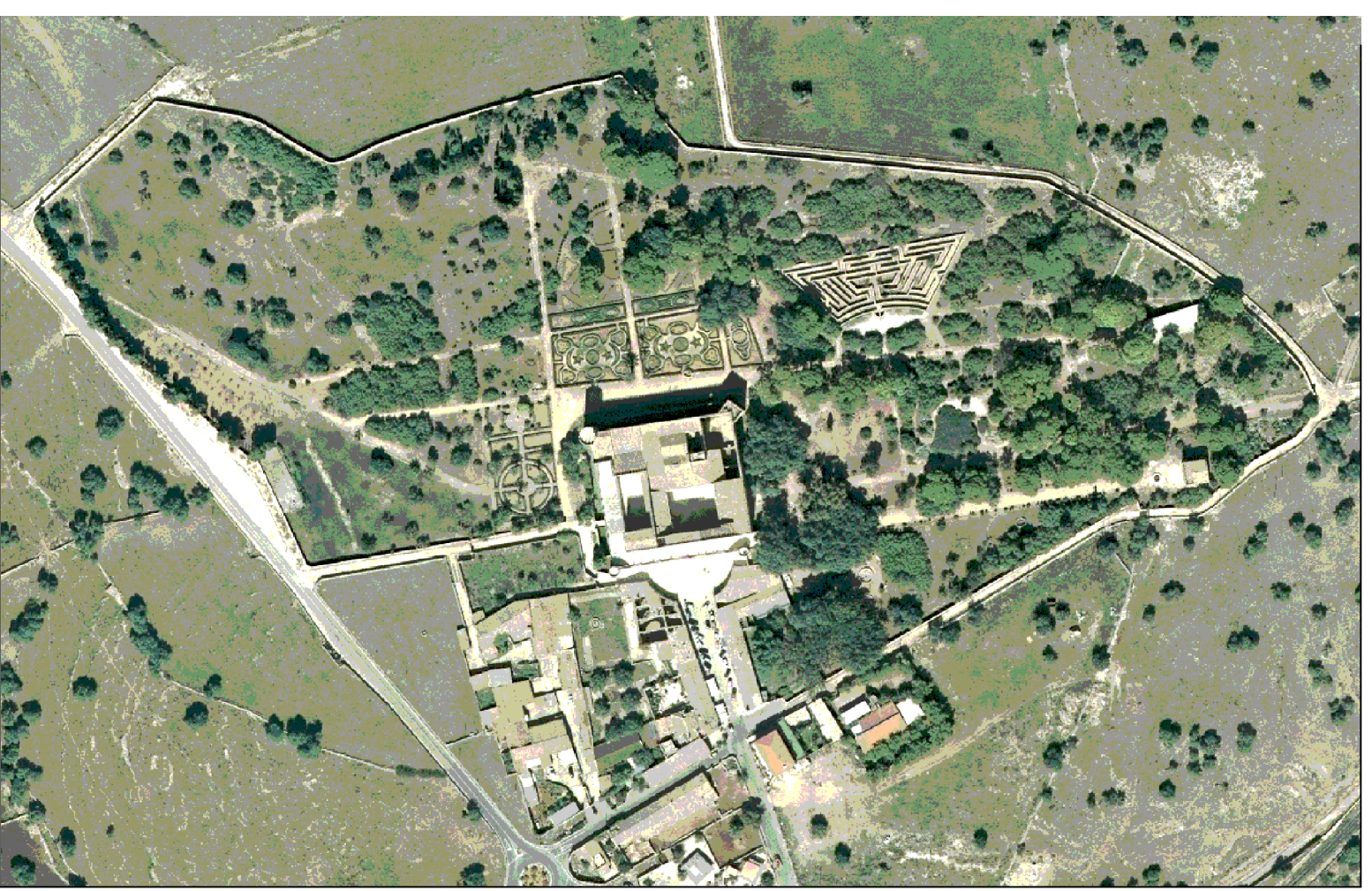

Finanziato dall'Unione europea  
NextGenerationEU

**COMUNE DI RAGUSA**  
**UFFICIO TECNICO**  
**PROGETTO ESECUTIVO**  
COMPLETAMENTO DEL RESTAURO DEL PARCO DEL CASTELLO  
DI DONNAFUGATA - 1 STRALCIO IMPORTO EURO 2.000.000,00  
CUP F25F22000010006

PROGETTISTI  
Arch. Grazia Accillaro  
Ing. Giuseppe Corallo

COLLABORATORI  
dott.Arch. Gianfabio Tomasi  
Geom. Giovanni Guardiano  
Arch. Gaudenzio Aresta

SCALA  
1/200

TAVOLA  
**2.2**

**ELABORATO**  
**STATO DI FATTO E PROGETTO PIANTE E SIEPI SETTORE N. 1**

Settore "1"  
scala 1:200