

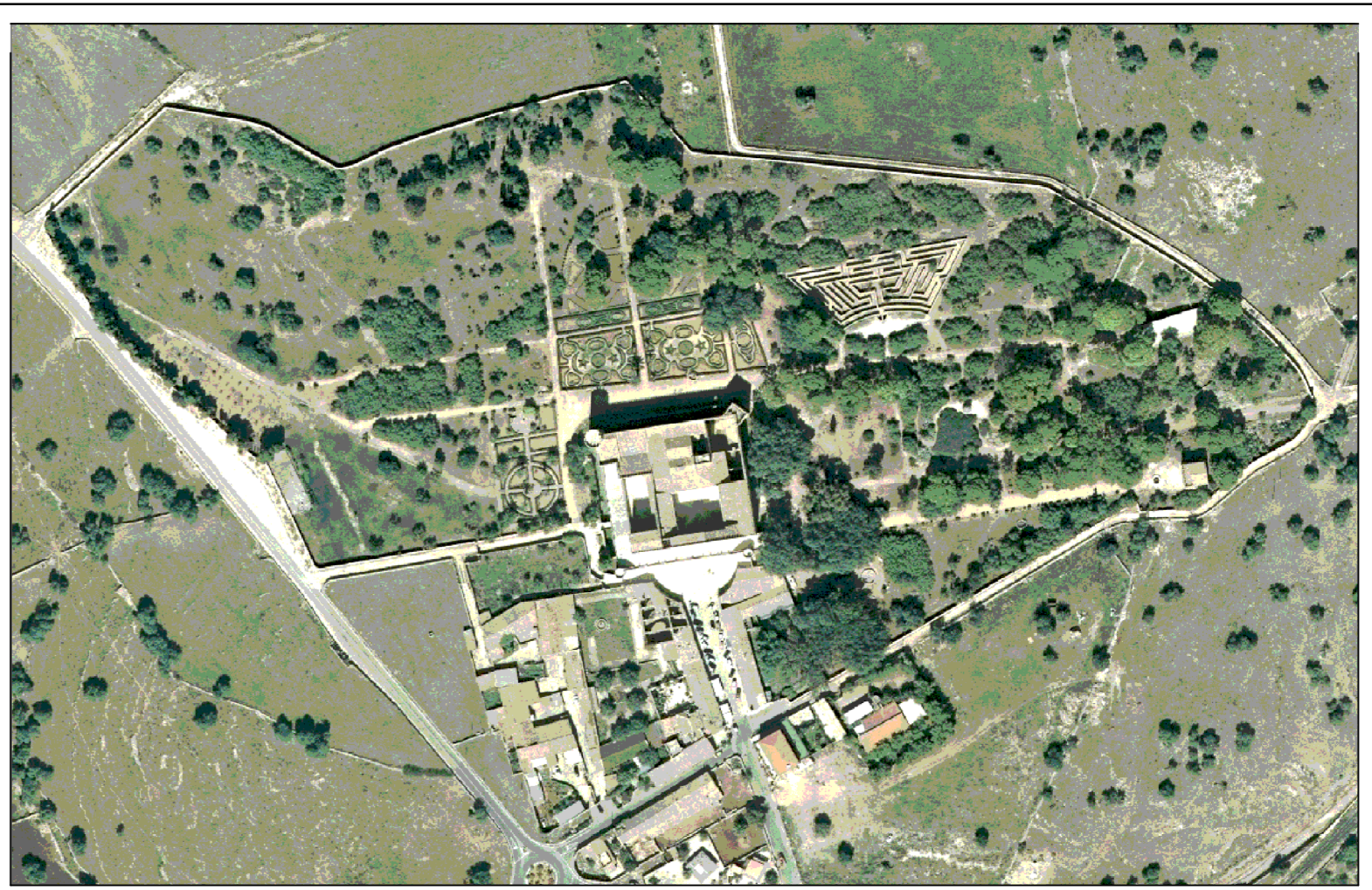

LEGENDA

- siepe bosso progetto
- siepe gelsomino progetto
- siepe lavanda progetto
- siepe viburno progetto
- piante nuove
- siepe rosmarino esistente
- siepe gelsomino esistente
- siepe viburno esistente
- siepe alloro esistente
- siepe bosso esistente
- piante esistenti
- siepe non oggetto di intervento
- area infestata da Rhus
- area da rinnovare





Finanziato dall'Unione europea
NextGenerationEU

COMUNE DI RAGUSA
UFFICIO TECNICO
PROGETTO ESECUTIVO
COMPLETAMENTO DEL RESTAURO DEL PARCO DEL CASTELLO
DI DONNAFUGATA - 1 STRALCIO IMPORTO EURO 2.000.000,00
CUP F25F22000010006

PROGETTISTI
Arch. Grazia Accillaro
Ing. Giuseppe Corallo
Geom. Giovanni Guardiano
Geom. Giorgio Iacono

COLLABORATORI
dott.Arch. Gianfabio Tomasi
AGGIORNAMENTO 1 STRALCIO
Arch. Gaudenzio Arestia

SCALA
1/200

TAVOLA
2.5

ELABORATO
STATO DI FATTO E PROGETTO - PIANTE E SIEPI - SETTORE 4

Settore "4"
scala 1:200