

LEGENDA

- siepe bosso progetto
- siepe gelsomino progetto
- siepe lavanda progetto
- siepe viburno progetto
- piante nuove
- siepe rosmarino esistente
- siepe gelsomino esistente
- siepe viburno esistente
- siepe alloro esistente
- siepe bosso esistente
- piante esistenti
- siepe non oggetto di intervento
- area infestata da Rhus
- area da rinnovare

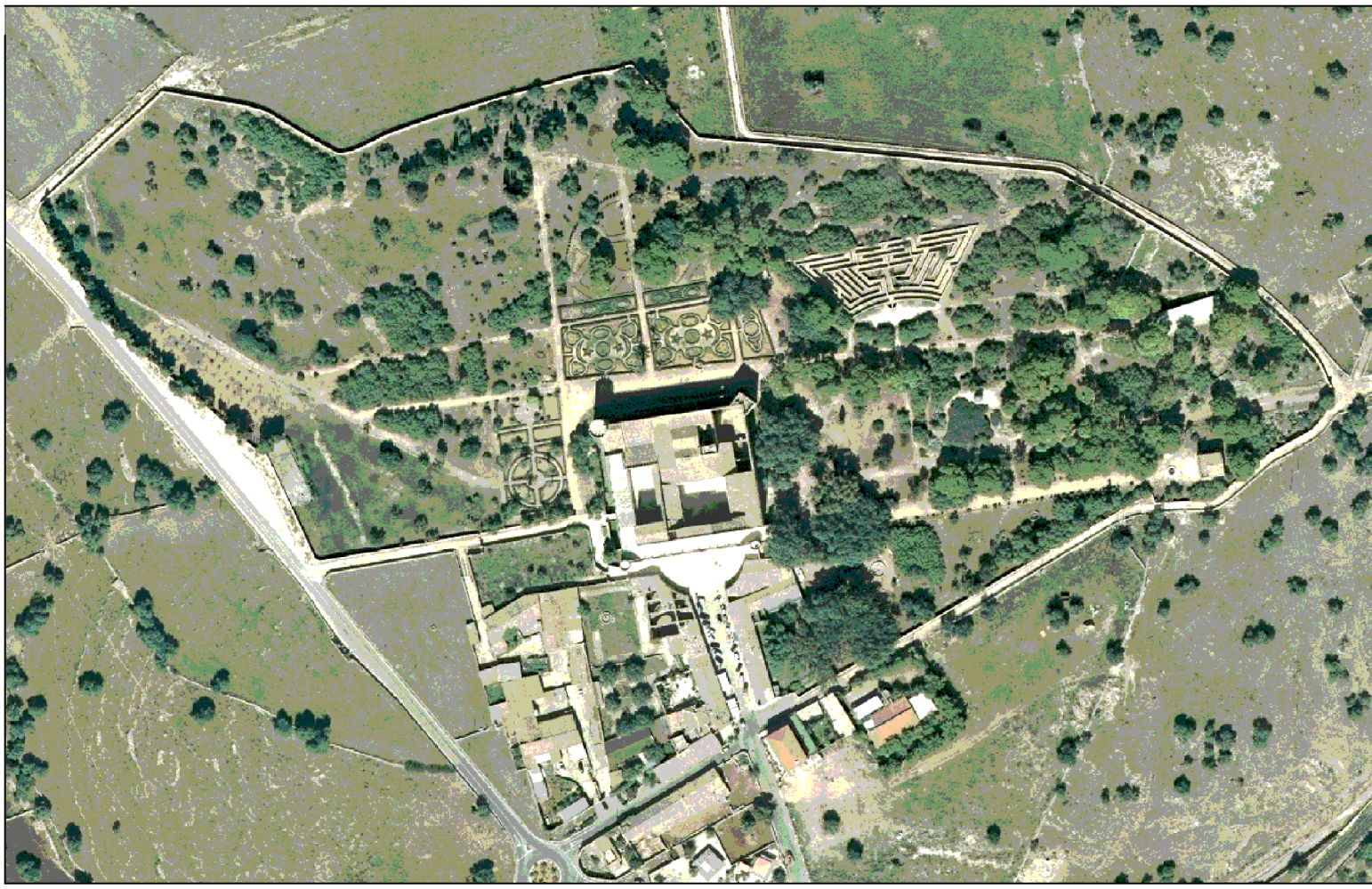



Finanziato dall'Unione europea

COMUNE DI RAGUSA

UFFICIO TECNICO

PROGETTO ESECUTIVO

COMPLETAMENTO DEL RESTAURO DEL PARCO DEL CASTELLO DI DONNAFUGATA - 1 STRALCIO IMPORTO EURO 2.000.000,00

CUP F25F22000010006

PROGETTISTI Arch. Grazia Acciari Ing. Giuseppe Corallo Geom. Giovanni Guardiano Geom. Giorgio Iacono	COLLABORATORI dott.Arch. Gianfabio Tomasi AGGIORNAMENTO 1 STRALCIO Arch. Gaudenzio Aresia	SCALA 1/200	TAVOLA 2.6
--	--	----------------	---------------

ELABORATO

STATO DI FATTO E PROGETTO - PIANTE E SIEPI - SETTORE 5